

Fecha última actualización:
(En blanco)
Semana: 40

Comportamiento epidemiológico de las Agresiones y Contactos con Animales Potencialmente Transmisores de Rabia en el departamento de Antioquia



Año

Semana

Subregión

Municipio

Limpiar Filtros

2025

Selección múltiple

Todas

Todas

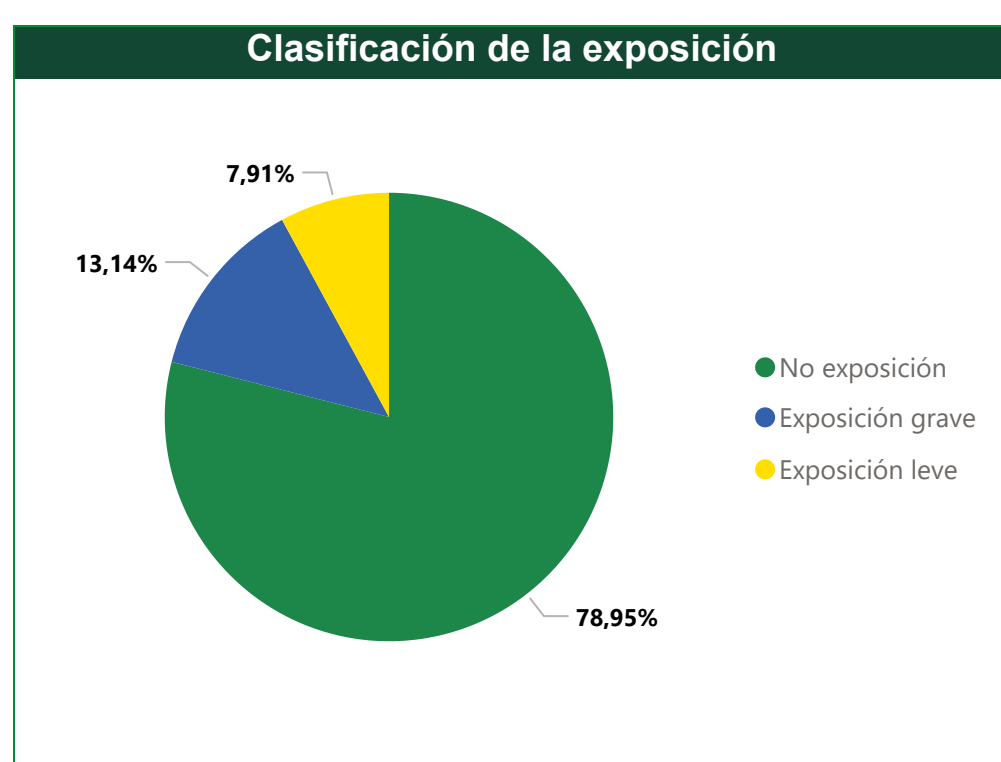
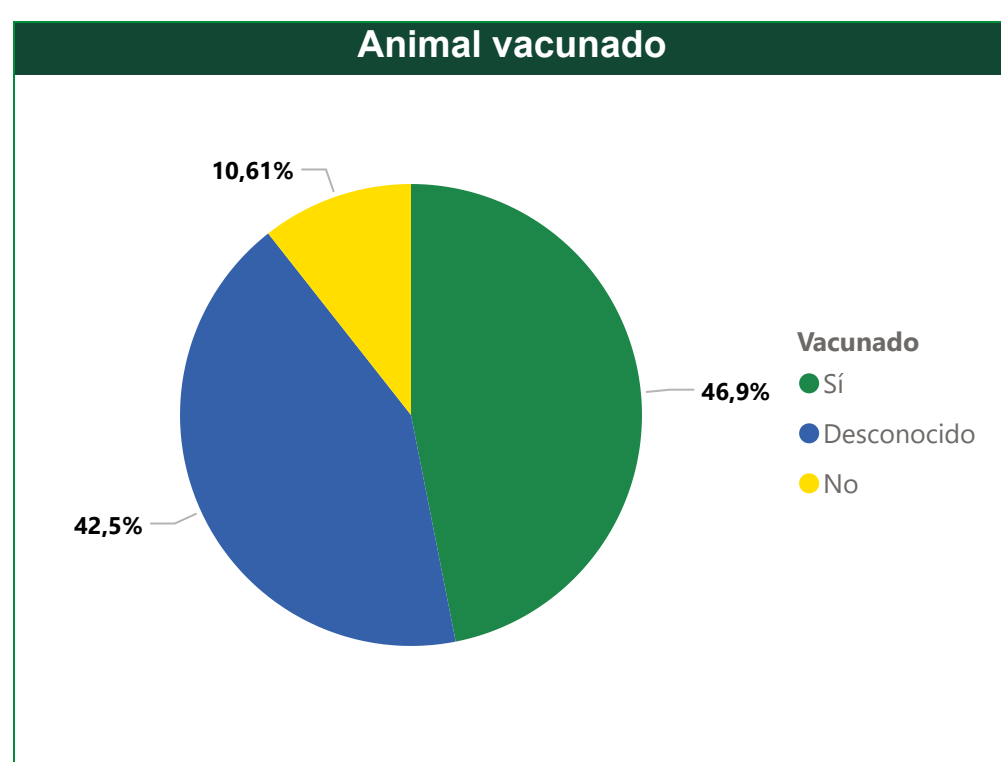
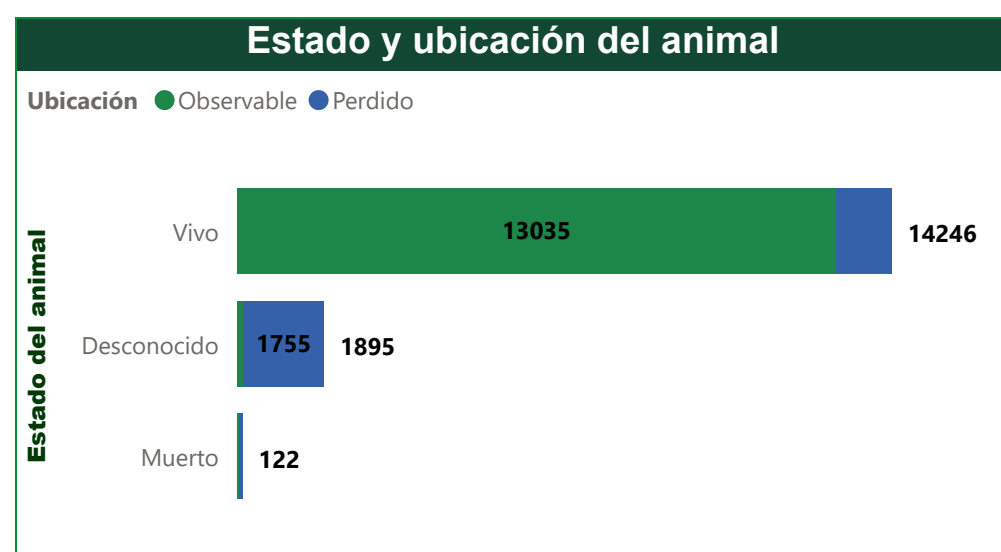
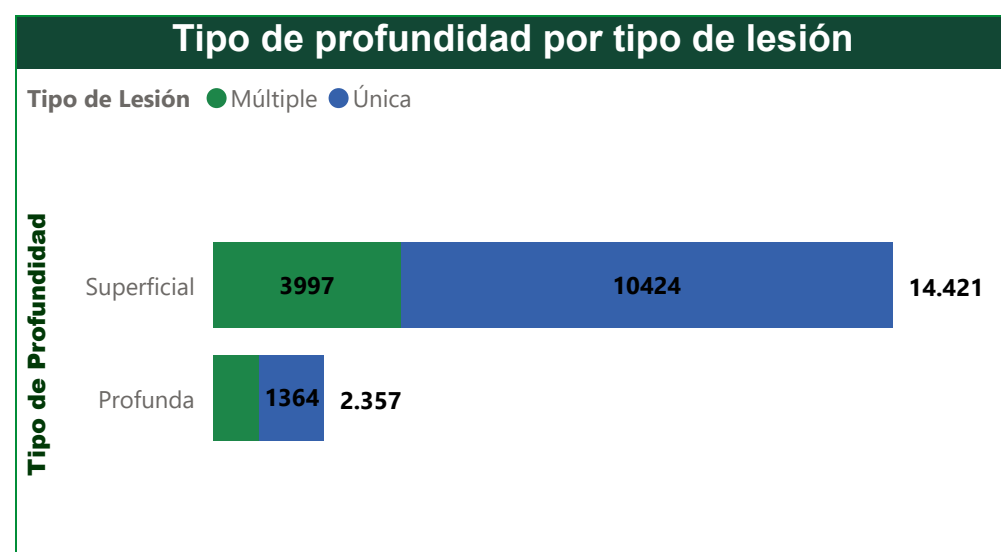
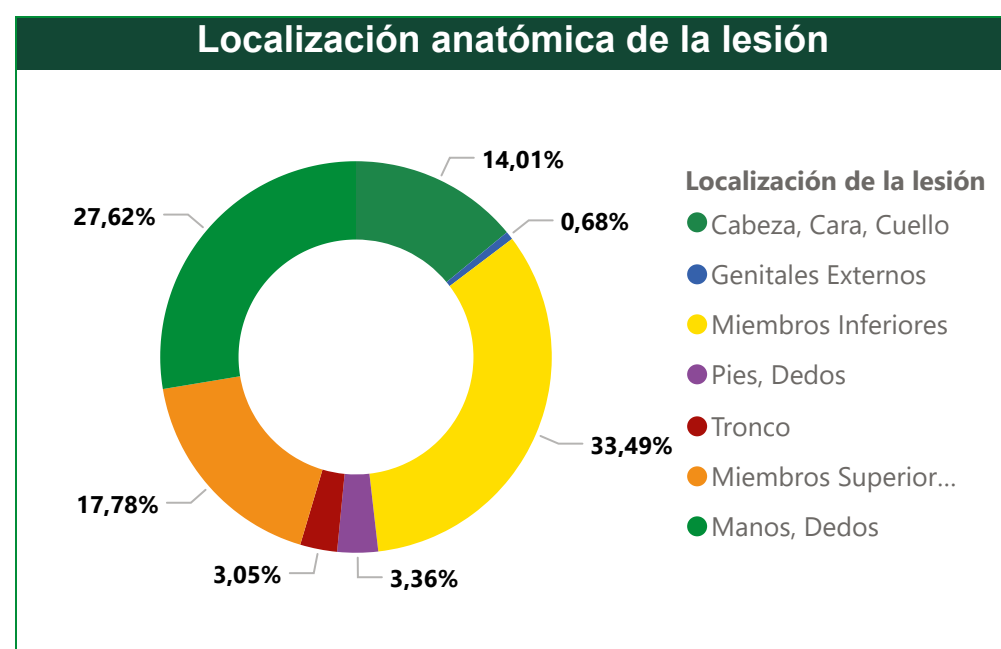
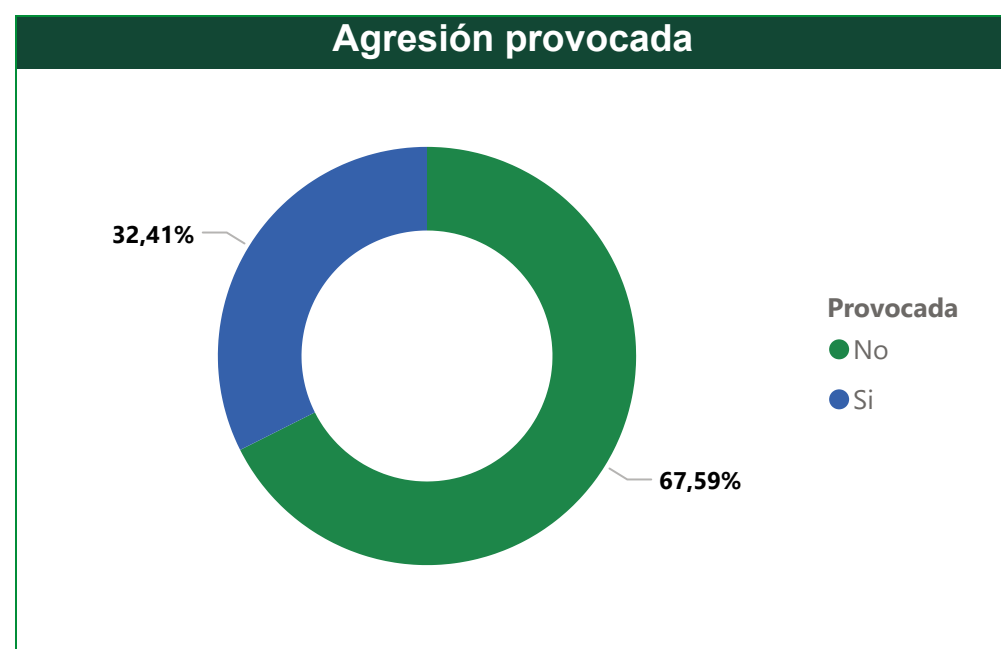
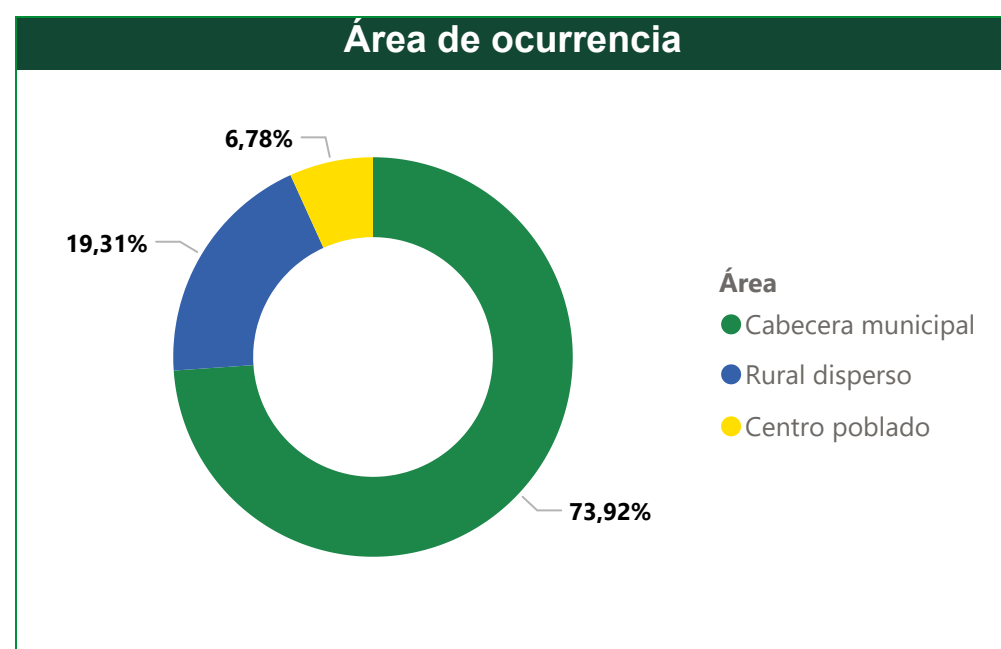
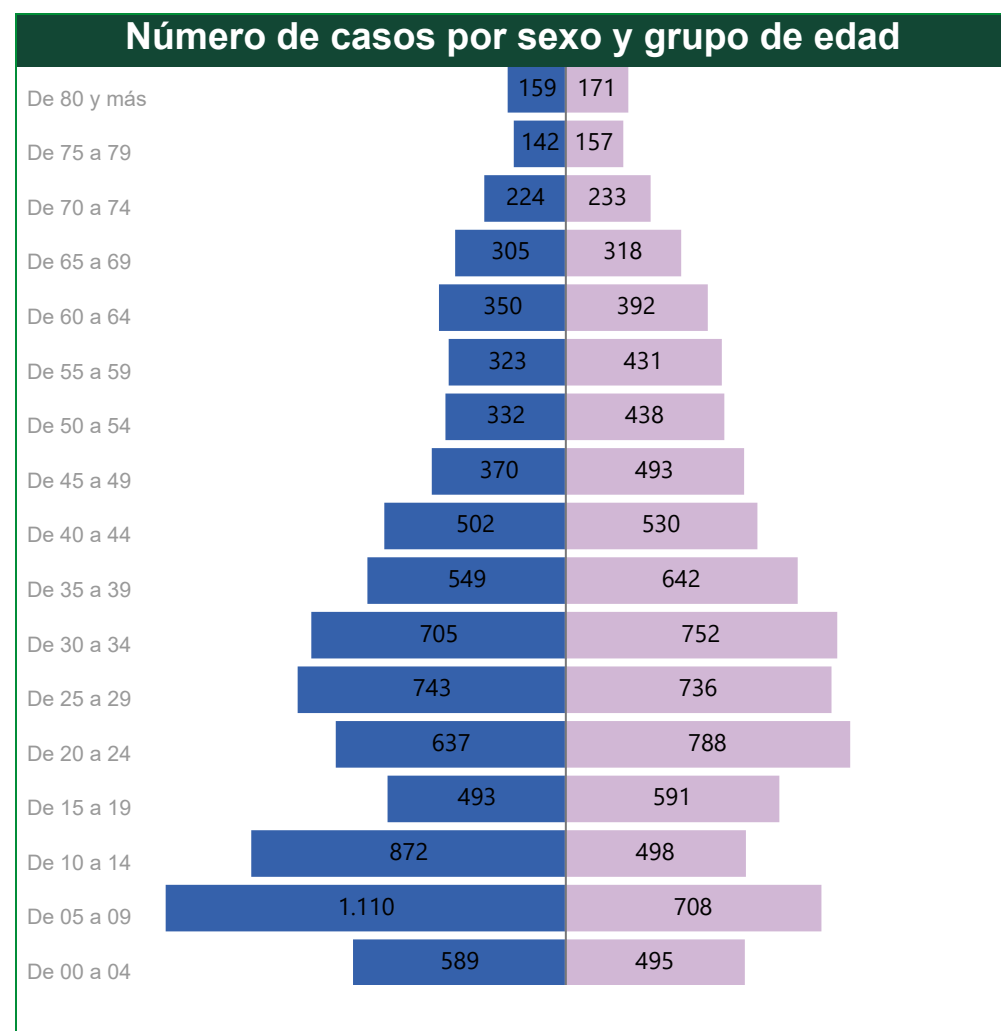
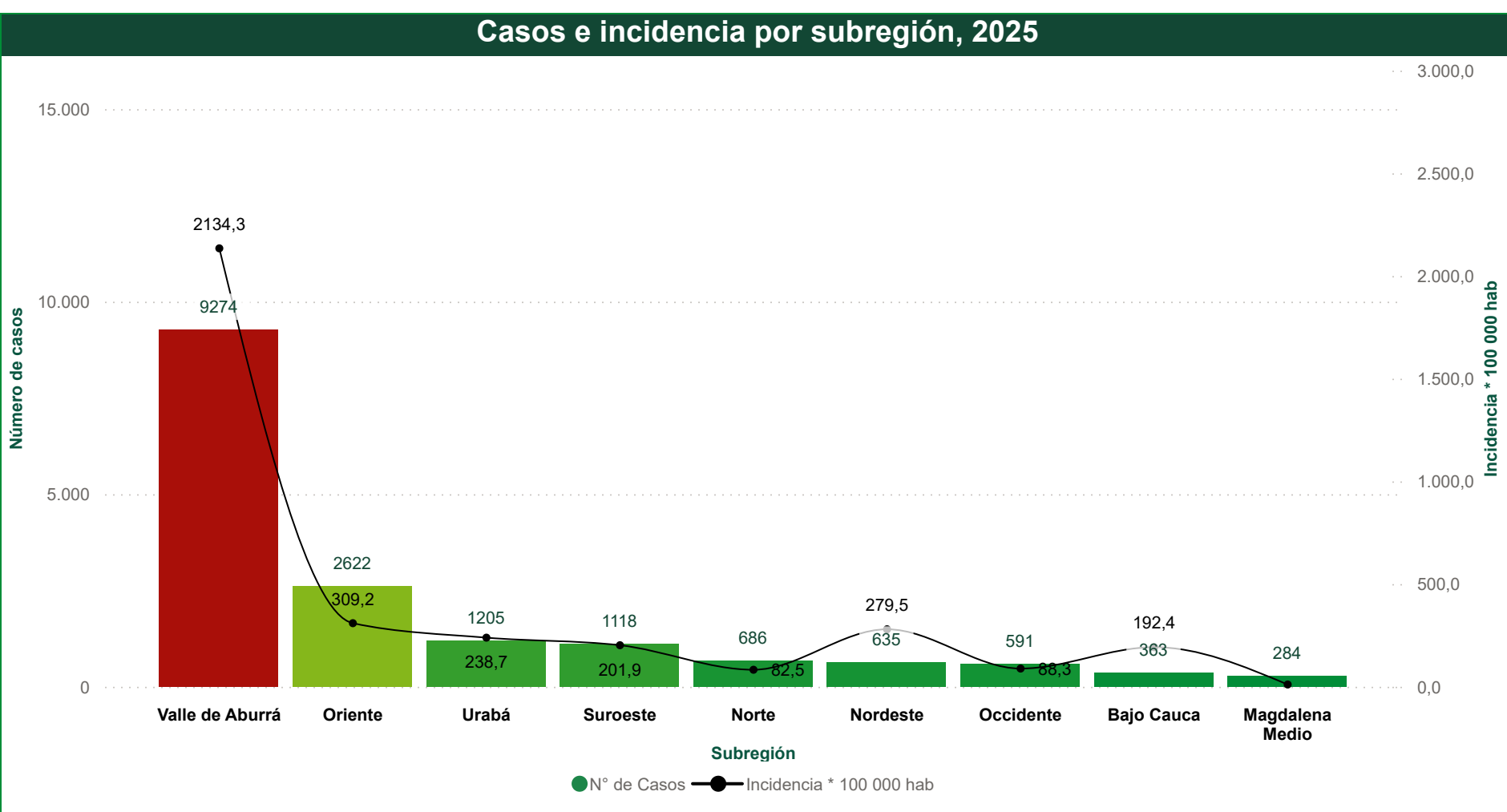

| Pertenenencia étnica | |
|-------------------------------|--------------|
| Étnia | Total |
| Otro | 16544 |
| Negro, mulato afro colombiano | 202 |
| Indígena | 25 |
| Raizal | 5 |
| Rom, Gitano, | 2 |
| Total | 16778 |

| Incidencia por municipio de procedencia | | |
|---|----------|------------|
| Municipio | N° casos | Incidencia |
| Jericó | 116 | 806,9 |
| La Pintada | 60 | 693,3 |
| Heliconia | 29 | 575,6 |
| Caracoli | 25 | 554,3 |
| Giraldo | 35 | 546,5 |
| San Rafael | 93 | 534,1 |
| Guatapé | 51 | 526,0 |
| Cocorná | 83 | 515,9 |
| Valparaiso | 34 | 506,4 |
| San Pedro | 110 | 493,6 |
| Sopetrán | 75 | 453,9 |
| Peñol | 108 | 453,3 |
| Guarne | 295 | 452,6 |
| San Juan de Urabá | 87 | 436,2 |
| Alejaduría | 23 | 435,2 |
| Venezia | 54 | 436,1 |
| Carolina | 17 | 431,3 |
| Vegachi | 52 | 427,6 |
| Carmen de viboral | 286 | 411,0 |
| Remedios | 127 | 384,6 |
| Caramanta | 17 | 377,9 |
| El Santuario | 151 | 377,7 |
| Angelópolis | 23 | 370,8 |
| Jardín | 56 | 362,9 |
| La Ceja | 265 | 361,7 |
| San Roque | 88 | 358,4 |
| Entrerrios | 45 | 353,3 |
| Concepción | 18 | 352,1 |
| Girardota | 216 | 351,6 |
| La Estrella | 289 | 347,8 |
| San Francisco | 21 | 346,6 |
| Granada | 36 | 342,5 |
| Belmira | 21 | 341,4 |
| Titiribí | 39 | 338,0 |
| Santo Domingo | 45 | 333,6 |
| Segovia | 130 | 330,4 |
| Marinilla | 243 | 326,7 |
| Santa Rosa de Osos | 131 | 325,4 |
| Necoclí | 138 | 324,2 |
| Tarso | 21 | 320,3 |
| Peque | 28 | 318,8 |
| Rionegro | 485 | 314,5 |
| Ciudad Bolívar | 86 | 311,9 |
| Sonsón | 112 | 311,3 |
| Toledo | 15 | 310,9 |
| Nariño | 34 | 309,1 |
| Puerto Nare | 48 | 308,0 |
| Cisneros | 31 | 307,2 |
| San Jerónimo | 55 | 299,8 |
| Gómez Plata | 31 | 288,9 |
| Barbosa | 186 | 283,1 |
| San Vicente | 72 | 280,6 |
| Betania | 31 | 288,3 |
| Abriaquí | 8 | 285,0 |
| Yarumal | 119 | 284,1 |
| Don Matías | 56 | 282,9 |
| El Retiro | 77 | 282,9 |
| La Unión | 68 | 282,7 |
| Maceo | 25 | 281,8 |
| Cañasgordas | 43 | 278,0 |
| Santafé de Antioquia | 78 | 274,4 |
| Copacabana | 249 | 274,0 |
| Sabaneta | 290 | 271,9 |
| Carepa | 136 | 266,9 |
| Támesis | 44 | 263,9 |
| Elbéjico | 33 | 261,7 |
| Salgar | 49 | 256,9 |
| Cocordia | 57 | 257,2 |
| San Andrés de Cuerquia | 19 | 257,0 |
| Yondó | 56 | 253,8 |
| Apartadó | 315 | 251,6 |
| Caldas | 224 | 251,5 |
| Frontino | 54 | 248,0 |
| Santa Bárbara | 73 | 247,7 |
| Yali | 19 | 246,1 |
| Buritica | 27 | 245,1 |
| Chigorodó | 139 | 245,0 |
| Yolombó | 61 | 243,6 |
| Andes | 109 | 240,3 |
| Urrao | 75 | 223,5 |
| Fredonia | 59 | 224,5 |
| Anza | 17 | 221,3 |
| Medellín | 5.584 | 220,9 |
| Puerto Berrio | 86 | 219,4 |
| Argelia | 18 | 219,1 |
| Puerto Triunfo | 44 | 218,1 |
| Montebello | 14 | 213,6 |
| Bricé | 17 | 214,1 |
| Pueblorrico | 19 | 209,9 |
| Mutatá | 29 | 209,8 |
| Abejorral | 44 | 208,1 |
| Armenia | 11 | 207,2 |
| Bello | 1.218 | 202,4 |
| Anorí | 41 | 194,9 |
| Cáceres | 56 | 192,7 |
| Arboletes | 60 | 189,2 |
| Turbo | 243 | 186,6 |
| Hispania | 11 | 185,5 |
| Guadalupe | 13 | 185,5 |
| Itagüí | 548 | 180,0 |
| Envigado | 470 | 177,6 |
| Caicedo | 16 | 175,7 |
| San José de La Montaña | 7 | 174,9 |
| Valdivia | 26 | 173,2 |
| San Luis | 25 | 173,0 |
| Olaya | 6 | 173,0 |
| Murindó | 10 | 169,6 |
| Uramita | 12 | 161,0 |
| Angostura | 20 | 159,9 |
| Betulia | 27 | 159,0 |
| Tarazá | 46 | 157,0 |
| Zaragoza | 41 | 153,1 |
| Caucasia | 140 | 149,2 |
| Liborina | 16 | 147,4 |
| San Pedro de Urabá | 46 | 141,7 |
| Amalfi | 41 | 141,1 |
| Dabeiba | 35 | 141,1 |
| Campamento | 14 | 139,9 |
| Amagá | 44 | 133,9 |
| Sabanalarga | 13 | 131,2 |
| El Bego | 25 | 108,5 |
| San Carlos | 14 | 82,7 |
| Nechí | 19 | 64,6 |
| Vigia del Fuerte | 2 | 17,5 |
| Total | 16.778 | |

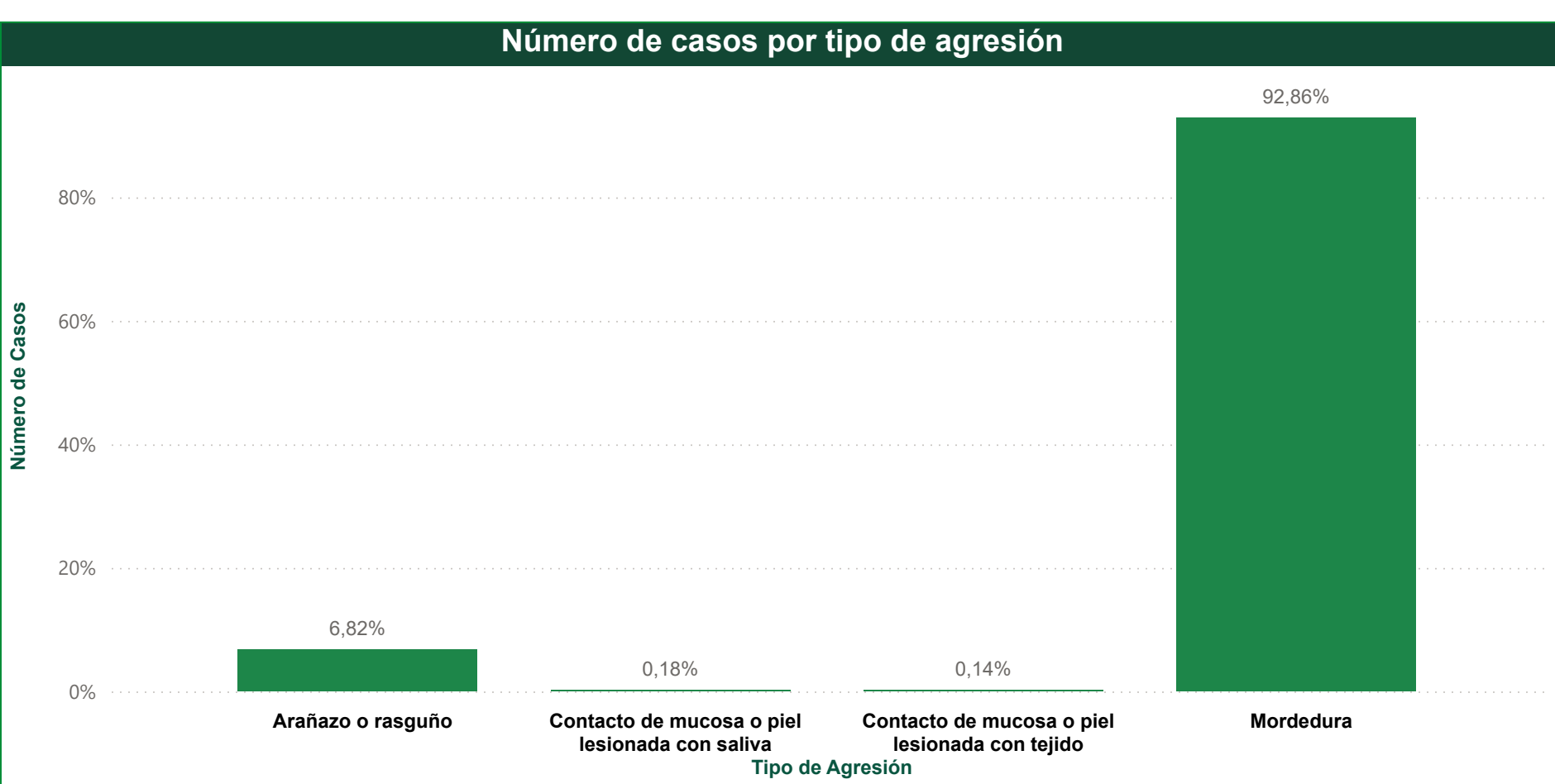
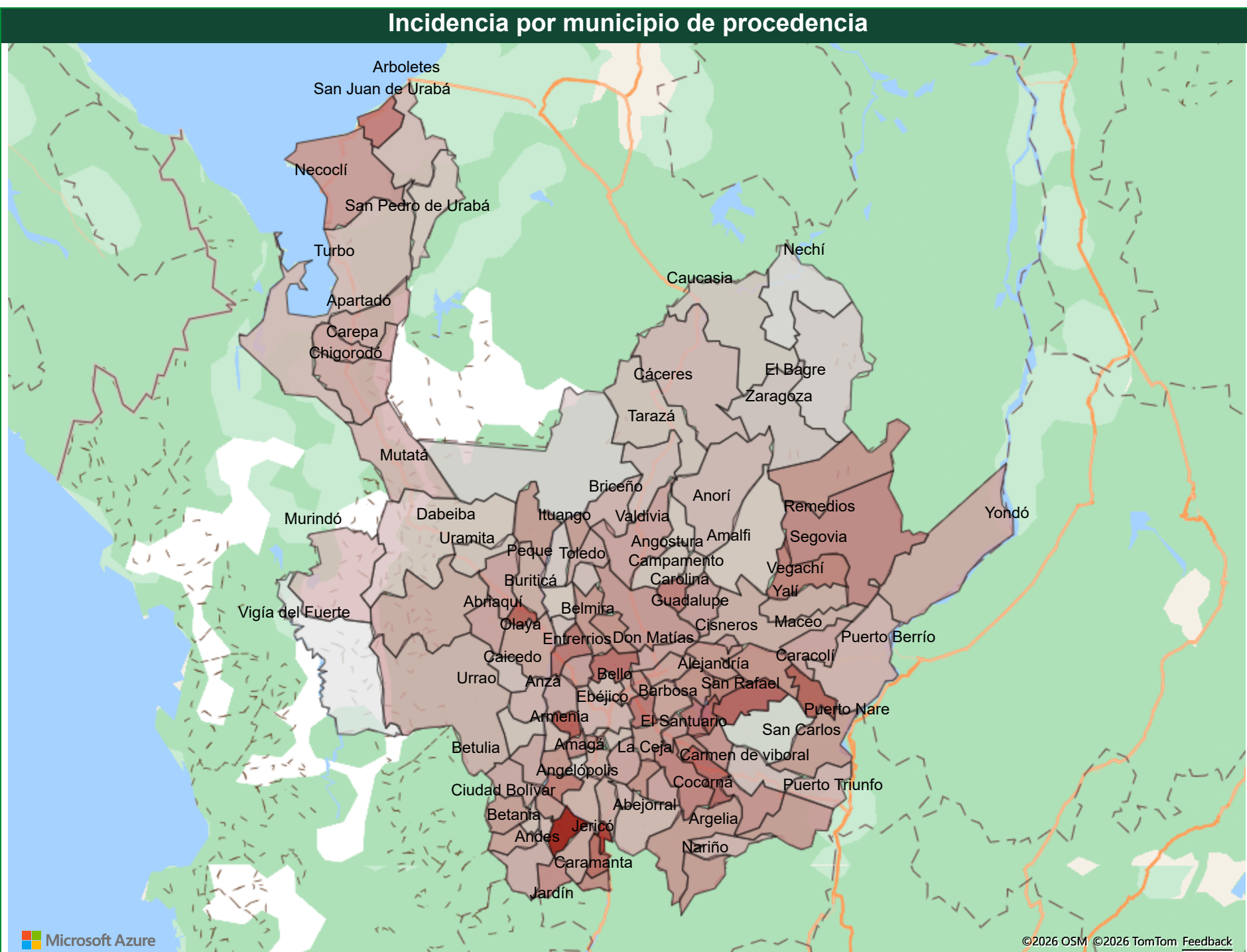

| Especie agresora, su ubicación y tipo de exposición de la agresión | | | | | | | | | |
|--|------------------|----------------------|-------------------------|-----------------|----------------------|-------------------------|---------------|----------------------|-------------------------|
| Tipo de Exposición Especie Agresora | Exposición grave | | | Exposición leve | | | No exposición | | |
| | Total | Ubicación Perdido | Ubicación Observable | Total | Ubicación Perdido | Ubicación Observable | Total | Ubicación Perdido | Ubicación Observable |
| Perro | 1441 | 1385 | 41 | 1209 | 1123 | 44 | 10887 | 9 | 10778 |
| Gato | 478 | 449 | 22 | 112 | 83 | 17 | 2350 | 3 | 2327 |
| Murciélago | 71 | 1 | | | | | | | |
| Otros silvestres | 59 | | | 1 | | | | | |
| Equidos | 43 | | 1 | | | | 1 | | |
| Porcino (cerdo) | 37 | | | | | | | | |
| Mico | 27 | | | | | | | | |
| Humano | 15 | | | 4 | | | 4 | | |
| Grandes roedores | 12 | | | 1 | | | 5 | | |
| Bovino-Bufalino | 12 | | | | | | | | |
| Zorro | 8 | | | | | | | | |
| Ovino-Caprino | 1 | | | | | | | | |
| Total | 2204 | 1835 | 64 | 1327 | 1206 | 61 | 13247 | 12 | 13105 |

| Tipo de exposición y vacuna antirrábica | | | | | | |
|--|--------|------------|--------|------------|--------|------------|
| Aplicación de Vacuna Tipo de Exposición | No | | Sí | | Total | |
| | Número | Porcentaje | Número | Porcentaje | Número | Porcentaje |
| Exposición grave | 11 | 0,50% | 2190 | 95,50% | 2201 | 100,00% |
| Exposición leve | 54 | 4,12% | 1256 | 95,88% | 1310 | 100,00% |
| No exposición | 12955 | 98,80% | 157 | 1,20% | 13112 | 100,00% |
| Total | 13020 | 78,33% | 3603 | 21,67% | 16623 | 100,00% |

| Tipo de Exposición y Suero Antirrábico | | | | | | |
|---|--------|------------|--------|------------|--------|------------|
| Aplicación de Suero Tipo de Exposición | No | | Si | | Total | |
| | Número | Porcentaje | Número | Porcentaje | Número | Porcentaje |
| Exposición grave | 91 | 4,14% | 2.107 | 95,86% | 2.198 | 100,00% |
| Exposición leve | 1.239 | 95,02% | 65 | 4,98% | 1.304 | 100,00% |
| No exposición | 13.073 | 99,73% | 36 | 0,27% | 13.109 | 100,00% |
| Total | 14.403 | 86,71% | 2.208 | 13,29% | 16.611 | 100,00% |